

PLANTA ARQUITECTONICA PROPUESTA PRIMER NIVEL
ESC:1:100

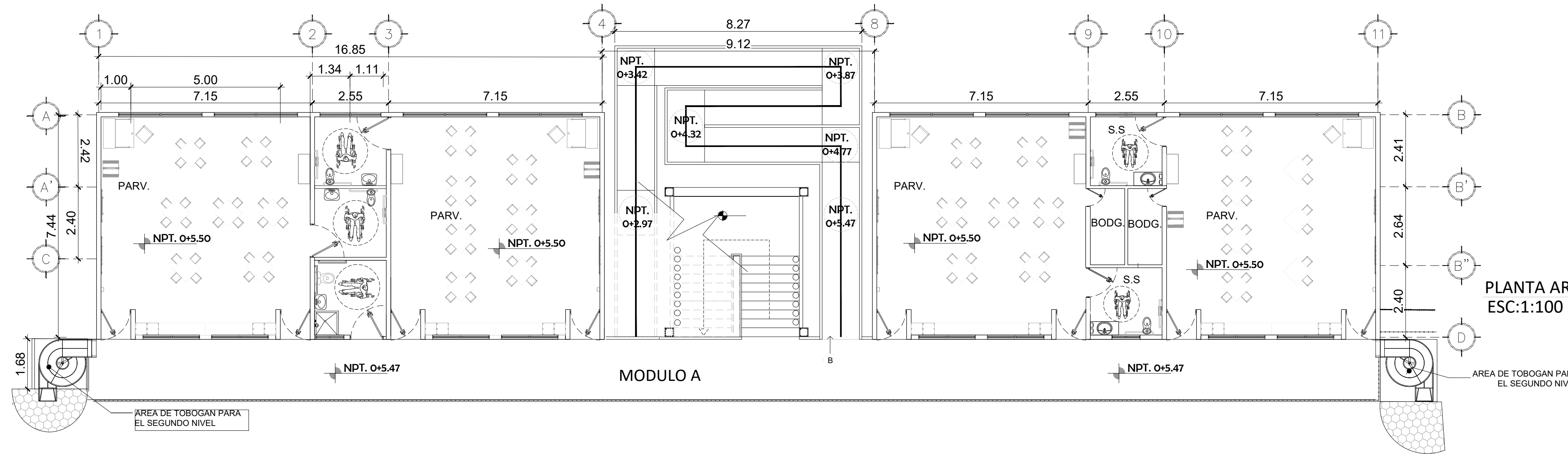

PLANTA ARQUITECTONICA PROPUESTA SEGUNDO NIVEL
ESC:1:100

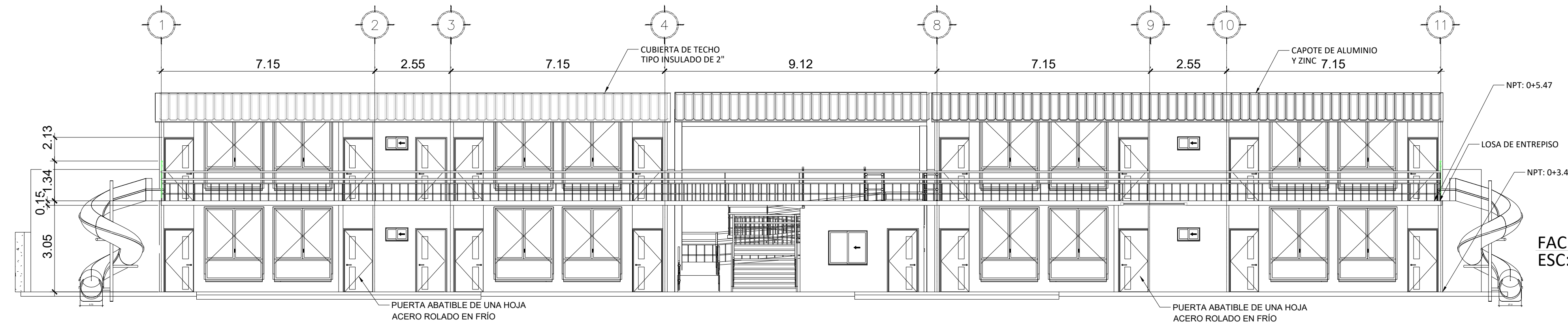

FACHADA FRONTAL DE EDIFICIO
ESC:1:100

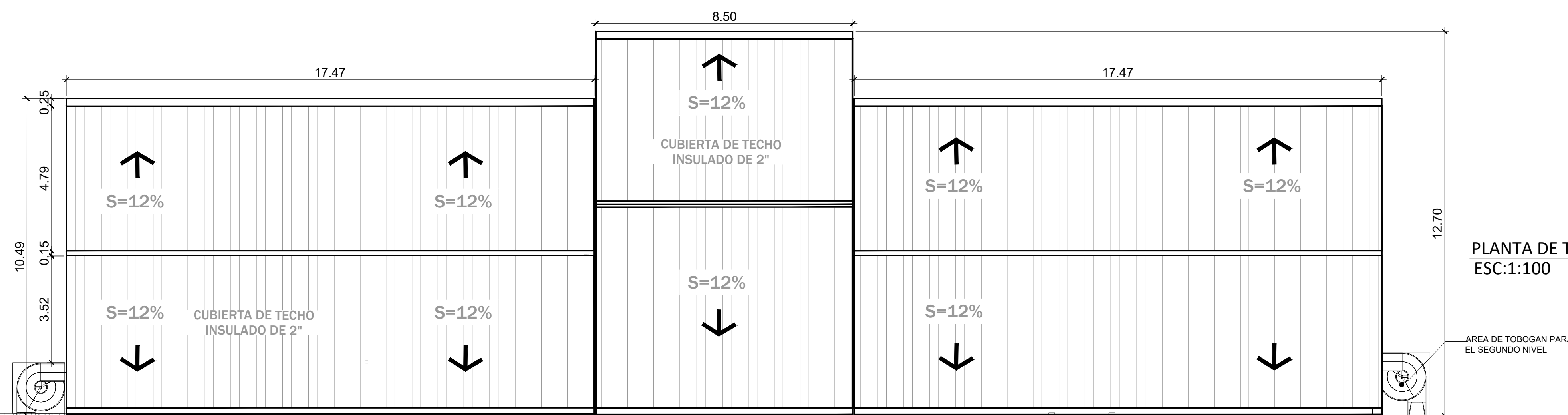

PLANTA DE TECHOS MODULO A
ESC:1:100

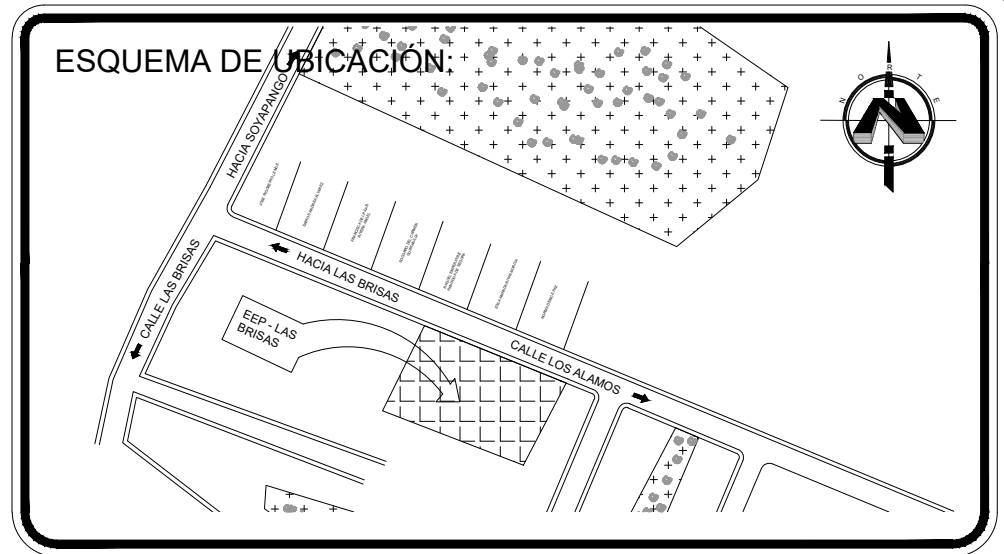

PRESENTA:

MINISTERIO DE EDUCACIÓN CIENCIA Y TECNOLOGÍA
 GOBIERNO DE EL SALVADOR
 ALAMEDA JUAN PABLO II Y CALLE GUADALUPE EDIFICIO A, SAN SALVADOR, EL SALVADOR.

CENTRO ESCOLAR: ESCUELA DE EDUCACION PARVULARIA LAS BRISAS
 CÓDIGO INFRAESTRUCTURA: 11722
 UBICACIÓN: COLONIA LAS BRISAS CALLE PRINCIPAL N° 4, SOYAPANGO, SAN SALVADO

PROYECTO: CRECER Y APRENDER JUNTOS: DESARROLLO INTEGRAL DE LA PRIMERA INFANCIA EN EL SALVADOR
 FINANCIAMIENTO: CONTRATO DE PRESTAMO BIRF-9067-SV

CONTENIDO: PLANOS ARQUITECTONICOS DEL EDIFICIO DE DOS NIVELES, PLANTA, PLANTA DE TECHO, SECCIÓN Y ELEVACION.

DISEÑO ARQUITECTÓNICO:	DISEÑO ESTRUCTURAL:
DISEÑO HIDRÁULICO:	DISEÑO ELÉCTRICO:

ÁREA DE TERRENO:	1542.99 M2	ÁREA DE CONSTRUCCIÓN:	1542.99 M2
ÁREA VERDE:	152.71 M2	ÁREA DE REHABILITACIÓN:	0 M2
CÓDIGO:	MATP-PARQ-1	CORRELATIVO:	12/54
ESCALA:	ESC. 1:100	FECHA:	MARZO 2026

SELLOS: